

京都・西本願寺〈10～12月〉

秋の行事と法座のご案内

- ▶ 龍谷会(大谷本廟報恩講法要)〈10月15日・16日〉
- ▶ 第66回本願寺献菊展〈10月14日～11月23日〉
- ▶ 秋の法要(全国門徒総追悼法要)
〈11月22日・23日〉
- ▶ 御煤払い〈12月20日〉

▶ 日曜レクチャー〈日曜講演〉

様々な分野で活躍されている方々のお話を聞いてみませんか？

▶ お西さん法話〈常例布教〉

お西のお坊さんによるほけさまのお話を聞いてみませんか？

▶ 教義Q&A〈法義示談〉

難しい仏教用語や教えについて
どんな質問にもお答えします！

毎月16日はShinran's Day

2019
(令和元)年

秋

お西さんへ 行こう

Autumn



本願寺は、浄土真宗本願寺派の本山です。正式には「龍谷山本願寺」といい、その所在する位置から「西本願寺」、または親しみを込めて“お西さん”とも呼ばれています。

浄土真宗は、鎌倉時代の中頃、親鸞聖人(1173-1263)によって開かれました。

親鸞聖人は1173(承安3)年に京都でお生まれになり、9歳の時、仏門に入り、比叡山で20年の間、厳しい学問と修行に励まれました。29歳の時、浄土宗の開祖源空(法然)聖人のお導きにより「南無阿弥陀仏」とお念仏申す人生を歩む身となられます。

親鸞聖人はその後『正信念仏偈』(『教行信証』行巻末の偈文)や「和讃」等を著され、「南無阿弥陀仏」によって生きとし生けるものすべてが平等に救いとられるという阿弥陀如来の本願のはたらき(=他力本願)を多くの人々にお伝えになりました。そして、1263年1月16日(弘長2年11月28日)、90歳の時、京都でご往生されました。

本願寺の由来や歴史、親鸞聖人のご生涯について



親鸞聖人のご往生後、聖人の末娘である覚信尼さまは、聖人をお慕いする人々と共に京都東山大谷に廟堂を建て、聖人の遺骨と影像を安置し、この廟堂が本願寺の基となりました。

第8代蓮如上人(1415-1499)の時にみ教えが各地に広く伝わり、第11代顕如上人(1543-1592)の時に豊臣秀吉から土地の寄進を受け、多くの門信徒の尽力により現在地の京都堀川六条へ寺基が移されました。以来、全国の門信徒によって大切に護持され今日に至ります。

境内には阿弥陀堂、御影堂の両堂をはじめ唐門や書院、飛雲閣など国宝や重要文化財に指定された建造物があり、1994(平成6)年12月には「古都京都の文化財」として世界遺産に登録されています。

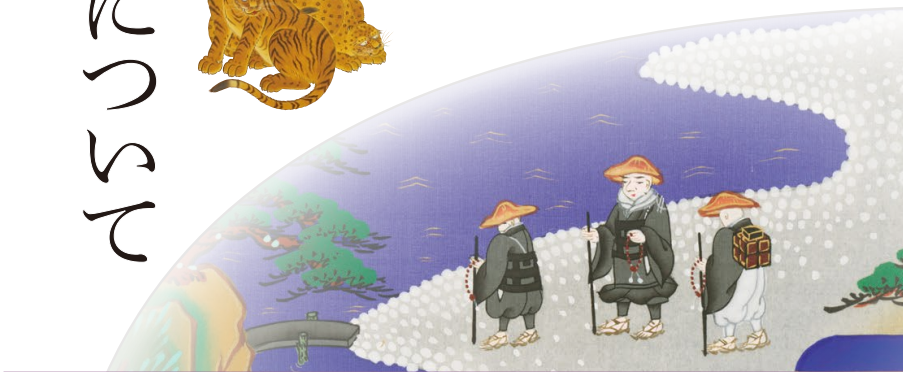

親鸞聖人ゆかりの地



ひのたんじょういん
日野誕生院【親鸞聖人ご誕生の地】
【アクセス】地下鉄東西線「石田駅」で京阪バスに乗換え、「日野誕生院前」にて降車。

〒601-1417 京都市伏見区日野西大道町19
☎075-575-2258



すみのぼう
角坊【親鸞聖人ご往生の地】
【アクセス】地下鉄東西線「太秦天神川駅」にて降車ののち、徒歩5分。

〒615-0091 京都市右京区山ノ内御堂殿町25
☎075-841-8735



おおたにほんびょう
大谷本廟【親鸞聖人のご廟所】
【アクセス】市バス(206・207号系統)・京阪バス(308号系統)で「五条坂」降車。土・日・祝日や法要行事日には本願寺からの無料循環バスも運行。

〒605-0846 京都市東山区五条橋東6丁目514
☎075-531-4171(代)

親鸞聖人御誕生850年 立教開宗800年 慶讃法要

Joint Celebration 850th Anniversary of Shinran Shonin's Birth & 800th Anniversary of the Establishment of the Jodo Shinshu Teaching

法要期日

2023(令和5)年

【第1期】3/29(水)～4/3(月) 【第4期】5/6(土)～5/11(木)

【第2期】4/10(月)～4/15(土) 【第5期】5/16(火)～5/21(日)

【第3期】4/24(月)～4/29(土)



予約不要・参加無料

日曜レクチャー〈日曜講演〉

10:30(※10/13のみ10:15~) / 総会所(間法会館1階) 約70分

10月13日(日)

11月3日(日)

12月22日(日)



【唐紙作成実演】
「かみ添」 嘉戸 浩

ライター、エディター・永青文庫副館長

橋本 麻里師

〈講題〉

《佐竹本三十六歌仙絵》に秘められた物語と料紙装飾の美

～講師より～

数奇な運命により上下2巻の巻物から37点に分割された歌仙絵の最高峰《佐竹本三十六歌仙絵》。京都国立博物館の特別展「流転100年 佐竹本三十六歌仙絵と王朝の美」開催に合わせてその秘められた歴史を紐解くと共に、本願寺から出展される《三十六人家集》を手がかりに、料紙装飾の美に迫ります。

※講演後、「御菓子丸」の特製菓子付きお茶席<有料>を開催予定。詳細はお西さんホームページ等にて発表します。



「京料理 木乃婦」三代目主人

高橋 拓児師

〈講題〉

料亭の精進料理

～講師より～

料理は哲学によって基層が形成される。美味しさはその哲学に基づいた創意工夫によって生み出される。ただ単にお野菜だけを使うのが精進料理ではなく、有職料理、精進料理、本膳料理、茶懐石と、時代の大きなうねりの中で変化してきた日本料理を振り返りながら、料亭の「精進料理」についてお話ししたい。

※講演後、「精進弁当」昼食プランを木乃婦にて実施予定。詳細・申込は同店へ(TEL075-352-0001)。



凱風館館長・神戸女学院大学名誉教授

内田 樹師

〈講題〉

これから日本はどうなるのか？

～講師より～

これから日本はどうなるのか。予測は可能なのですが、悲観的なものばかりですので、『そんな話を聴きたくない』とみんな耳を塞いでいます。ですから、『想定外』の出来事に次々と遭遇して、そのつど腰を抜かす…ということになると思います。そういう事態を回避するために、『聴きたくない話』をちょっとだけダイジェストでお伝えします。

様々な分野で活躍されている方々のお話を聞いてみませんか？



京都国立博物館公式キャラクター トラりんが来ます！

みんな待っててリンカ



お西さん法話〈常例布教〉

晨朝〈朝のお勤め〉(6:00~)後 / 御影堂

昼座(14:00)・夜座(19:00) / 総会所(間法会館1階)

※法要行事等につき10/15、11/15・26、12/15の昼座は14:40よりに変更、また、12/28~31の昼座・夜座は休座となります。

詳細(講師名・講題等)は、別紙やホームページでお確かめください。



年始 1/1~3は新春法座 14:00~1席

教義 Q&A 〈法義示談〉

15:00 / 総会所(間法会館1階) 約60分

※教学の最高学階を有する勲学が講師をつとめます。

2019(令和元)年	講師
10月3日(木)	林 智康 師
10月23日(水)	徳永 一道 師
11月13日(水)	内藤 知康 師

2019(令和元)年	講師
12月3日(火)	大田 利生 師
12月13日(金)	森田 眞円 師

難しい仏教用語や教義についてどんな質問にもお答えします。



法座スケジュールはお西さん(西本願寺)ホームページでもご覧になれます。

場所 総会所(間法会館1階) 下京区堀川通花屋町上ル柿本町600-1

◎各法座等については、都合により中止または時間・会場など変更になる場合がございます。

▼詳細はこちら

本願寺 法話 布教

検索





毎月16日はShinran's Day

親鸞聖人の日

親鸞聖人は1173年5月21日にご誕生され、1263年1月16日に90歳のご生涯を終えられました。

本願寺では、親鸞聖人のご命日である、毎月15日・16日に法要(お勤め)を行っています。

特に16日は、より多くの方にご参拝いただきたいとの思いから、「Shinran's Day」とし、各種イベントを開催いたします。



どなたでも
ご参拝ください♪

Events 毎月16日 法要・イベントのご案内

1 法要 (お勤め)

宗祖月忌法要

毎月15日: 14時~14時40分頃(約40分)

毎月16日: 10時~10時30分頃(約30分)

場所: 御影堂

お経本(フリガナ有)
貸し出します!



2 法話 (仏様のお話)

宗祖月忌法話

毎月16日: 10時35分頃~10時55分頃(約20分)

場所: 御影堂

椅子席あります!



3 国宝書院特別案内

非公開文化財をご案内いたします!

受付: 当日午前9時~午前10時まで

龍虎殿にて受付後、参拝証をお渡しします
ので、法要・法話(御影堂)にご参拝ください
時間: 11時頃(法話終了後)~12時頃(約1時間)
対象: Shinran's Day参拝者(参拝証をお持ちの方のみ)



国宝 白書院
三之間(孔雀之間)



撮影禁止
国宝
鴻之間(対面所)



4 京の文化体験 ※先着30名(事前申込不要)

お茶所でさまざまな文化体験を
してみませんか?

時間: 9時10分~9時45分<約35分間>

場所: お茶所(総合案内所)

内容:

- 10/16(水) におい袋作り
- 11/16(土) ミニお供物作り
- 12/16(月) 腕輪念珠作り



5 いちろく市 ※荒天中止

御影堂門・阿弥陀堂門周辺や
門前町(伝道院・龍谷ミュージアム周辺)で
「いちろく市(露店販売)を開催します!!

時間: 9時~15時



6 親鸞聖人ゆかりの地 参拝ツアー ※要事前申込・有料

法要に参拝した後、親鸞聖人のご生涯を偲ば
せていただく機会として、ご旧跡(聖人ゆかりの地)
をたずねてみませんか?

11/16(土)

比叡山延暦寺
【親鸞聖人ご修行の地】

※10月は実施いたしません
※12月の詳細はホームページにて発表予定

<基本日程>

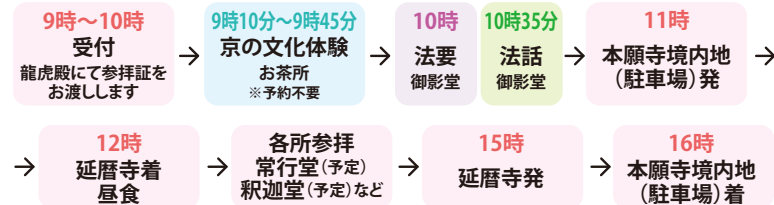

申込方法・費用等につきましては、ホームページにてお知らせいたします。

<https://www.hongwanji.kyoto>



キャラクターグリーティング ※雨天中止

9時30分からブトラ・ブトリ・おりんちゃんがお出迎えいたします!
一緒に写真も撮れるよ☆



獅子口さん&のき丸

「獅子口」とは、屋根の棟の端(一般的に鬼瓦が置かれている場所)を隠すための装飾を兼ねた瓦で、数種類を組み合わせ箱型に作られたものです。西本願寺では、御影堂(国宝)をはじめ、各所に多数見られます。この「獅子口」の前面にある3つの「軒丸瓦」の配置が顔に見えるということから生まれた独自のキャラクターが「獅子口さん」です。

普段は御影堂の大屋根を護っている獅子口さんですが、ご参拝の皆さんに「西本願寺のことを伝えたい!」という熱い思いから、作務衣に身を包み、ときどき現れます。一緒にいるのが犬の「のき丸」です。「軒丸瓦」には、よく見ると丸の中にいろんな文様が表されており、その中には動物文もあるということから誕生した獅子口さんの相棒です。



のき丸

予約不要・参加無料

お西さん法話じょうれい ふきょう〈常例布教〉

お西のお坊さんによる
ほとけさまのお話を
聞いてみませんか？

晨朝じんじょう〈朝のお勤め〉(6:00~)後ごえいどう／御影堂

昼座(14:00)・夜座(19:00)／総会所(間法会館1階)

(日程の見方) 開始日(昼座から)~最終日(朝のお勤め後の常例布教まで)

10月

2019(令和元)年	講師	講題
1日(火)~4日(金)	北海道 渡邊眷龍 師	よき人にあう(法然聖人と親鸞聖人の邂逅)
4日(金)~7日(月)	奈良県 尾崎道裕 師	他力のご法義
7日(月)~10日(木)	山口県 山名真達 師	のせてかならずわたしける
10日(木)~13日(日)	鹿児島県 藤 清導 師	摂取不捨のほとけさま
13日(日)~16日(水) ※	宮崎県 岩尾秀紀 師	願いに生きる
16日(水)~19日(土)	福井県 佐々木和則 師	御縁に会う
19日(土)~22日(火)	福岡県 椿 教信 師	救いのよろこび
22日(火)~25日(金)	熊本県 葦原理江 師	お念仏申す中に、み教えに照らされた日々を慶ばさせていただきます。
25日(金)~28日(月)	大阪府 利井唯明 師	選択本願のおこころ
28日(月)~11月1日(金)	大分県 小栗洋慶 師	雲霧之下明無闇一くもり空の日の下も一

11月

1日(金)~4日(月・振休)	富山県 河合宣彰 師	お浄土の莊嚴
4日(月・振休)~7日(木)	佐賀県 西 昭文 師	仏のかたより
7日(木)~10日(日)	静岡県 本持信宗 師	いつでも、どこでも
10日(日)~13日(水)	広島県 久留島法暁 師	願いの中に
13日(水)~16日(土) ※	埼玉県 成田尊信 師	弥陀のよび声を聞いていく
16日(土)~19日(火)	兵庫県 渡邊顕代 師	逃げるところなし隠れるところなし
19日(火)~22日(金)	兵庫県 赤松普宣 師	大きなお慈悲の仏さま
22日(金)~25日(月)	山口県 石丸涼道 師	お浄土に参る
25日(月)~28日(木) ※	千葉県 名種木乃実 師	まことのご利益
28日(木)~12月1日(日)	長崎県 末永宗平 師	函蓋相応の要法なり

12月

1日(日)~4日(水)	滋賀県 松林尚真 師	願いの中に“今”
4日(水)~7日(土)	北海道 朝山明彦 師	愚者になりて往生す
7日(土)~10日(火)	大阪府 若林唯人 師	いま、救われたいあなたへ
10日(火)~13日(金)	福岡県 古賀哲乗 師	今、この私に届いたお念仏の不思議
13日(金)~16日(月) ※	山口県 二木文生 師	南无阿弥陀仏のおはたらき
16日(月)~19日(木)	兵庫県 別所法宣 師	阿弥陀さまのご恩
19日(木)~22日(日)	滋賀県 美馬ひろみ 師	願いに生きる
22日(日)~25日(水)	三重県 寺尾俊洋 師	み仏と共に
25日(水)~28日(土) ※	岡山県 正親智隆 師	阿弥陀様に願われないのち

※法要行事等につき10/15、11/15・26、12/15の昼座は14:40よりに変更、
また、12/28~31の昼座・夜座は休座となります。

年始 1/1~3は新春法座 14:00~1席

裏面も見てね！



問い合わせ先: 京都・西本願寺 参拝教化部 TEL075-371-3738

秋の法要

あきのほうよう

- 全国門徒 総追悼法要 -

11月22日(金)・23日(土・祝)

10:30 場所:本願寺御影堂

この一年間にご往生された全国すべての門信徒の方がたを追悼する法要です。

「阿弥陀経作法」をお勤めし、23日は引き続き、ご門主様からご親教をいただきます。

また、本願寺派布教使による「布教大会」と「本願寺音御堂(旧・御堂演奏会)」を両日ともに行います。

- 布教大会** 22日 ◆11:20…布教① 舟川 智也 師
◆11:50…布教② 筑波 義厚 師
23日 ◆11:40…布教① 木山 真英 師
◆12:10…布教② 立川 証 師
- 本願寺音御堂** ◆両日とも14:00～(約40分間)

舞楽公演

in本願寺南能舞台
(重要文化財)

11月23日(土・祝)

13:00～(約40分間)

舞楽とは、雅楽の伴奏で舞う大陸起源の舞台芸能です。歴史ある広島雅楽会が演じる演目を書院にてお楽しみください。但し、当日3,000円以上の懇志進納が必要となります。【定員200名】

〈演目〉

壺越調「音取」「武徳楽」「舞楽 陵王」

※事前申込・お問い合わせ等については内務室<室務担当>まで。



第66回 本願寺 献菊展

10月14日(月・祝)～11月23日(土・祝)

「全国門徒総追悼法要」に献花される菊花を用いて秋の本願寺を彩ります。さまざまな菊をお楽しみください。

花壇の部

10月14日～11月23日

場所:白洲境内地

切花の部

11月7日(木)～12日(火)頃

場所:お茶所

見頃は
11月上旬
です

撮影OK! /



一文字菊



大菊十二鉢花壇の部

龍谷会

りゅうこくえ

親鸞聖人のご廟所がある
大谷本廟の報恩講です。

おたにほんびょうほうおんこうほうよう

(大谷本廟報恩講法要)

10月15日(火)・16日(水)

時間:15日 ◆13:15…法話 熊原 博文 師

◆14:00…法要

16日 ◆12:15…法話 高尾 隆徳 師

◆13:00…法要

場所:大谷本廟明著堂

龍谷会(10月15・16日)、11月土日・祝日、年末年始(12月29日～1月3日)期間、大谷本廟駐車場は閉鎖となります。本願寺・大谷本廟循環バス<無料>もしくは京阪バス<有料>をご利用ください。※乗り場が異なります

御煤払い

おすすはらい

12月20日(金)

時間:晨朝(この日のみ5:30～)終了後

一年間に積もったお堂のほこりや煤を協力して払い出す、室町時代から始まったと伝わる本願寺の大掃除です。

※一般参加の申し込み方法等詳細はホームページに掲載を予定しています。



おおせごちしま

大瀬戸千嶋

ニューイヤーコンサート in本願寺御影堂

2020(令和2)年

1月1日(水・祝)

時間:6:00 元旦会 7:00 年賀会
8:00 開演 8:45 終了予定

場所:本願寺御影堂

サクソフ奏者・大瀬戸嵩とエレクトーン奏者・千嶋里志が広島音楽高校を経てお互い関東の音楽学校を卒業後、独自のスタイルにこだわり結成。現在、日本のみならず海外での公演も行う大注目のインストゥルメンタルユニットです。



入場無料
申込不要

2020(令和2)年 御正忌報恩講法要

12月2日(月)
申込受付開始

「お斎」接待のご案内

2020(令和2)年

1月10日(金)～15日(水)

日中法要終了後

国宝書院の大広間(鴻之間)にて、伝統の精進料理「お斎」を召し上がっていただける一年に一度の機会です。但し、お一人につき1万円以上の懇志進納が必要となります。



予約不要・参加無料
※年末年始休止予定

「お西のお坊さん」による境内案内 お西さんを知ろう!

1日4回 所要時間…約30分
集合場所:お茶所(総合案内所)

本願寺の僧侶「お西のお坊さん」が、両堂や境内各所を法話を交え、ご案内いたします。どなたでも何度でもご参加いただけます。参加希望の方は、下記開催時間までにお茶所(総合案内所)にお越しください。

1回目 9:30~ 2回目 11:00~
3回目 13:45~ 4回目 15:30~

修学旅行の
生徒さんにも
オススメ!



何がもらえるかは
お楽しみ!

ご参加いただいた方には…

オニシ
024Card 全24種

1枚をプレゼント!

本願寺の見どころを紹介する
オリジナルカードです。



お茶所説法(法話)

第2・4日曜日 13:15~13:30
場所:お茶所(総合案内所)

「お西のお坊さん」による法話(ほとけさまのお話)をお茶を飲みながら気軽に聞いてみませんか。

お悩み相談

9:00~16:00 場所:お茶所(総合案内所)

お茶所(総合案内所)にいます「お西のお坊さん」が、皆様の様々なお悩みを聞かせていただきます。

龍谷大学 国際学部学生による
外国人参拝者対応

土日・祝日 9:30~16:30

2人1組で外国人参拝者に対しパンフレットの配布及び参拝方法を説明し、境内の建物の解説等を行っています。
※平日は国際伝道担当職員が随時対応いたします。



京阪バス308号系統「西本願寺清水寺ライン」
2019年4月より、西本願寺~大谷本廟(五条坂)を結ぶ新たな路線の運行が始まりました! (有料)
ご利用の方は、京阪バス「西本願寺」・「五条坂」バス停にて乗降ください。大人230円(小人120円)です。



2019.3.16開業
本願寺まで徒歩約15分



龍谷山
本願寺 (西本願寺)

〒600-8501
京都市下京区堀川通花屋町下ル
TEL (075)371-5181(代)
FAX (075)371-7601
<https://www.hongwanji.kyoto>

- (JR・近鉄 京都駅より) ○徒歩約15分 ○タクシー約5分
◆市バス9・28・75・急行111号『西本願寺前』降車
- (阪急電車利用の場合) 河原町駅/烏丸駅◆市バス207号(四条大宮・東寺方面行)
大宮駅◆市バス206号(京都駅方面行)、18・71・207号(東寺方面行)
いずれも『島原口』降車
- (京阪電車利用の場合) 七条駅◆市バス206・208号(京都駅方面行)『七条堀川』降車

阿弥陀堂内一部閉鎖・ご参拝について

2018年12月より2022年3月(予定)まで修復のため、現在は内陣を閉鎖しております。

※阿弥陀堂内(外陣)へはお入りいただけます。
※阿弥陀堂にご安置しておりました、ご本尊の阿弥陀如来像、七高僧と聖徳太子の御影は、御影堂にお移りいただいております。



Free Wi-Fi
SSID:Wi2_free



お西さん(西本願寺)公式Twitter
@nishi_hongwanji

大谷本廟 (西大谷)

〒605-0846 京都市東山区五条橋東6丁目514
TEL 075-531-4171(代) FAX 075-531-2072
<http://otani-hombyo.hongwanji.or.jp>